

zuidoostgevel

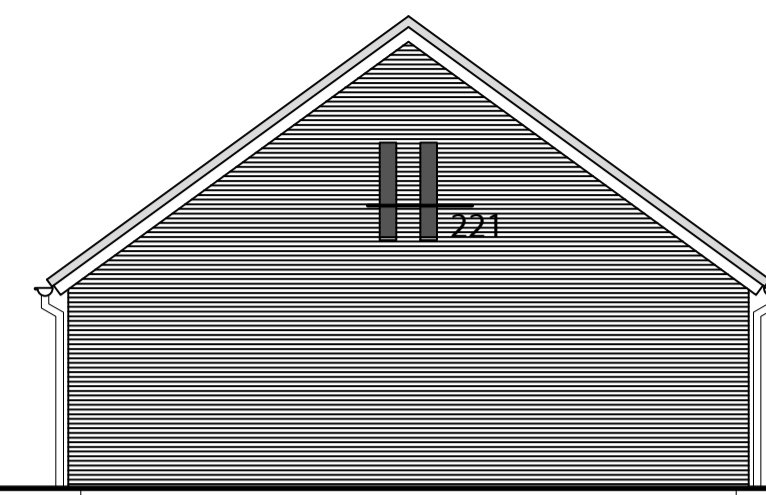

zuidwestgevel

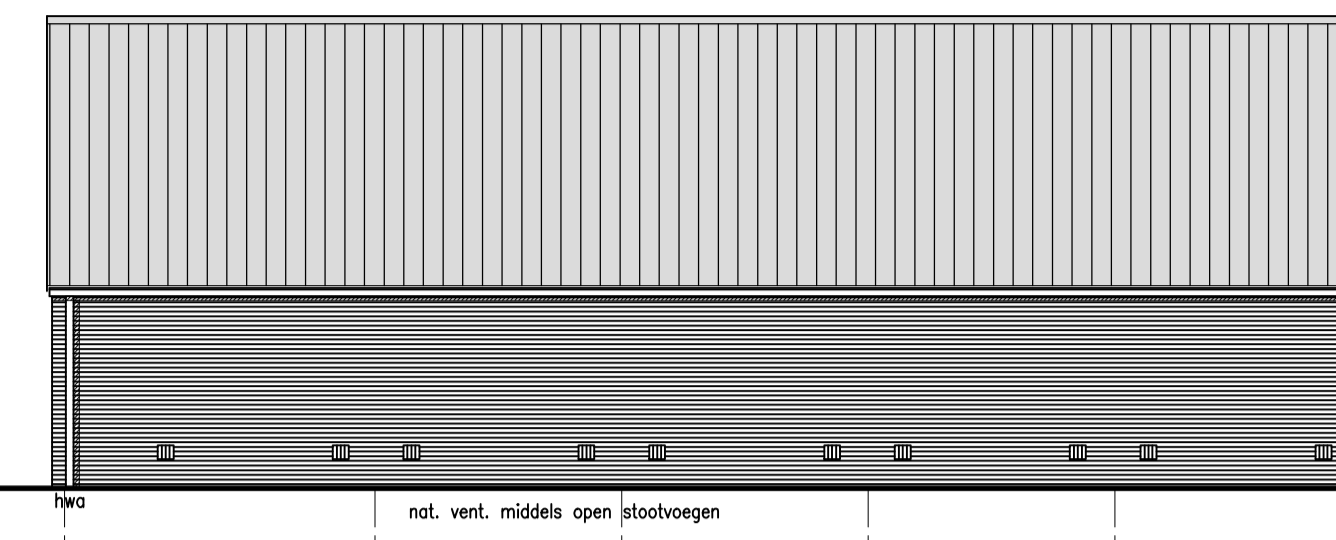

noordgevel

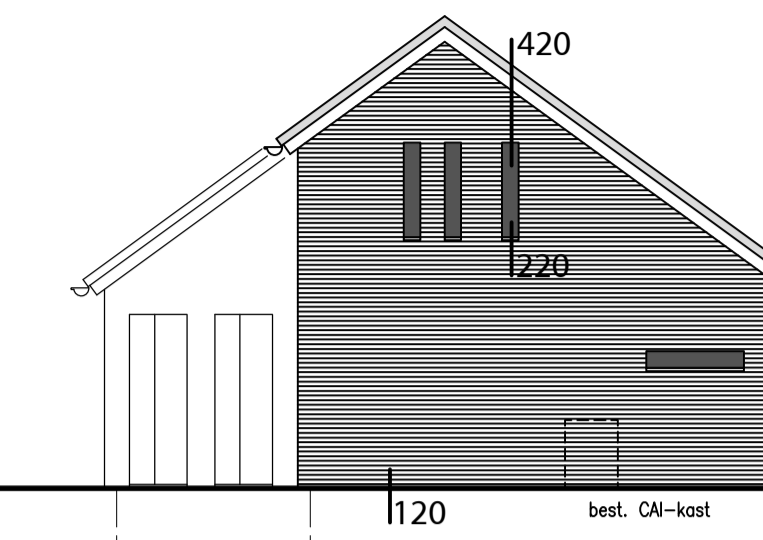

oostgevel

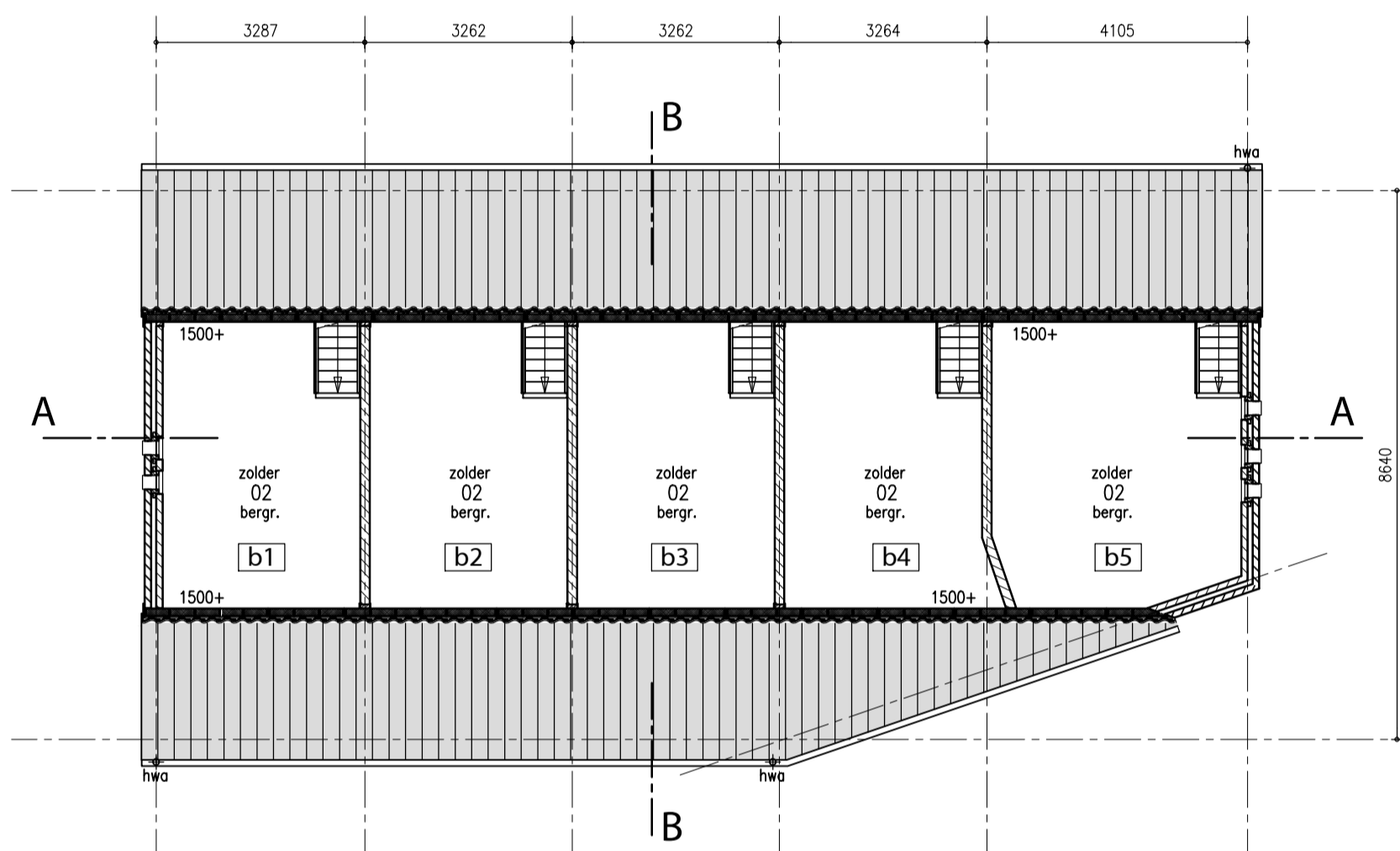

zolder
bk.vt. = 2520+p

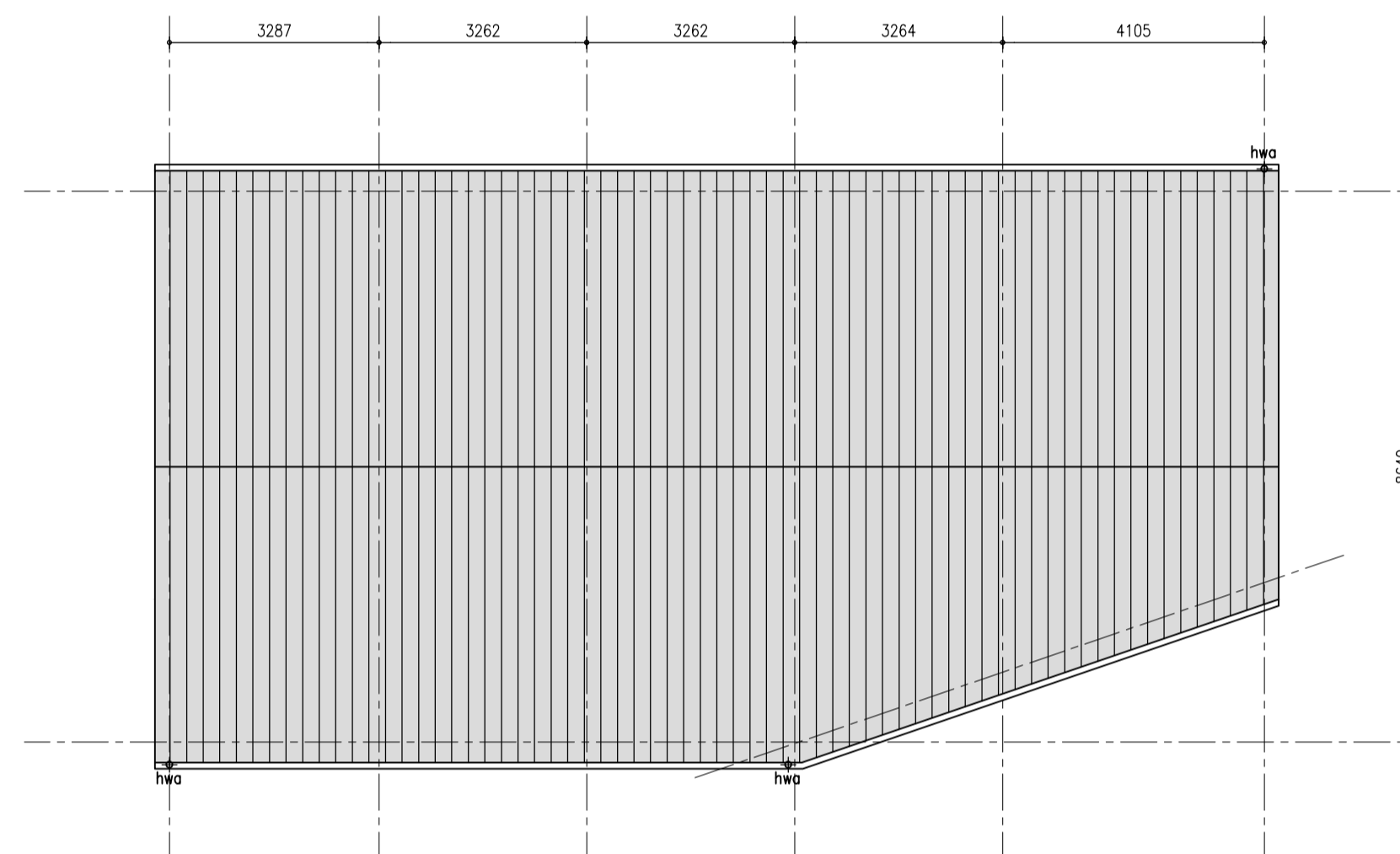

dakaanzicht

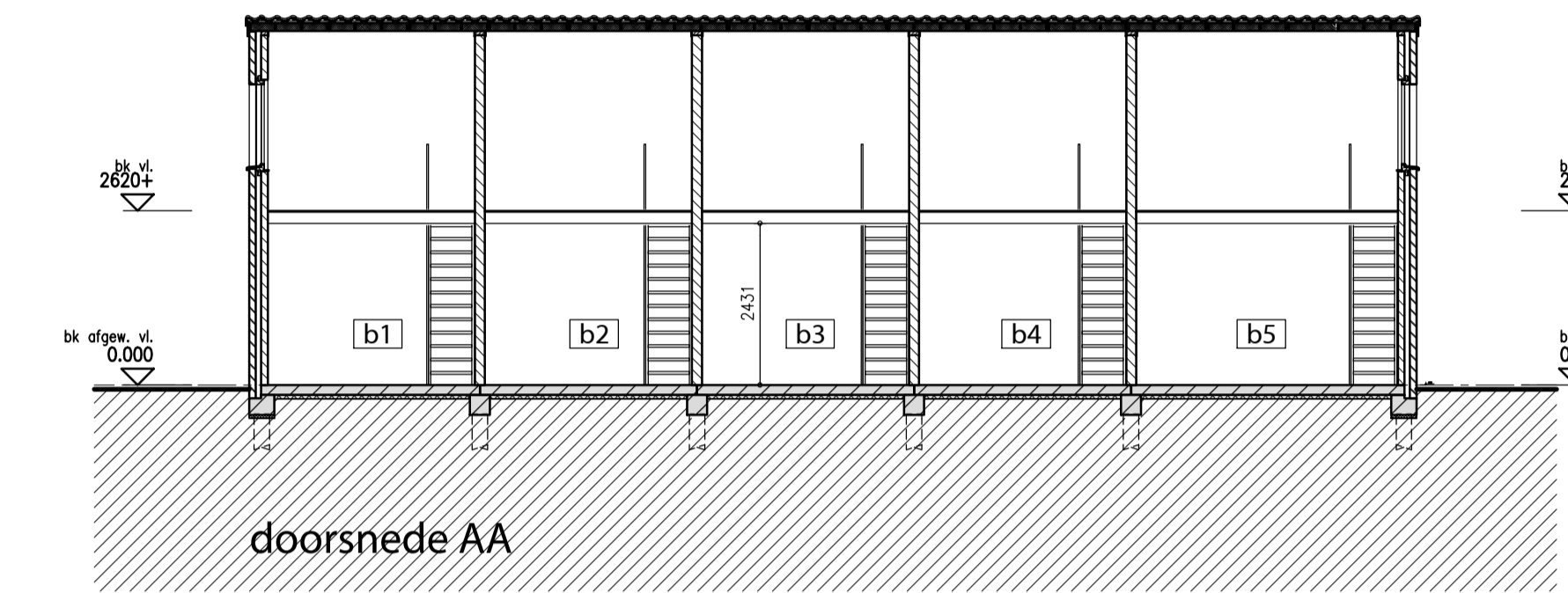

doorsnede AA

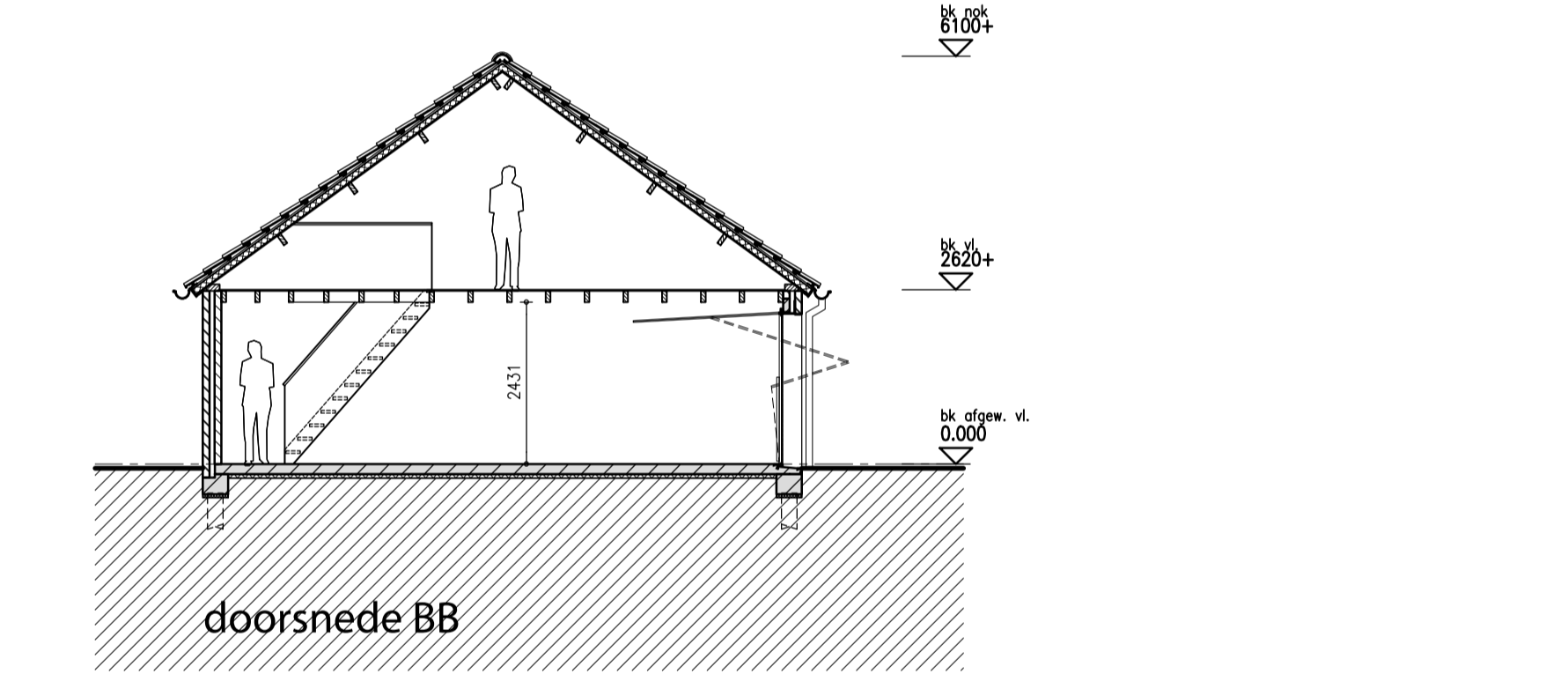

doorsnede BB

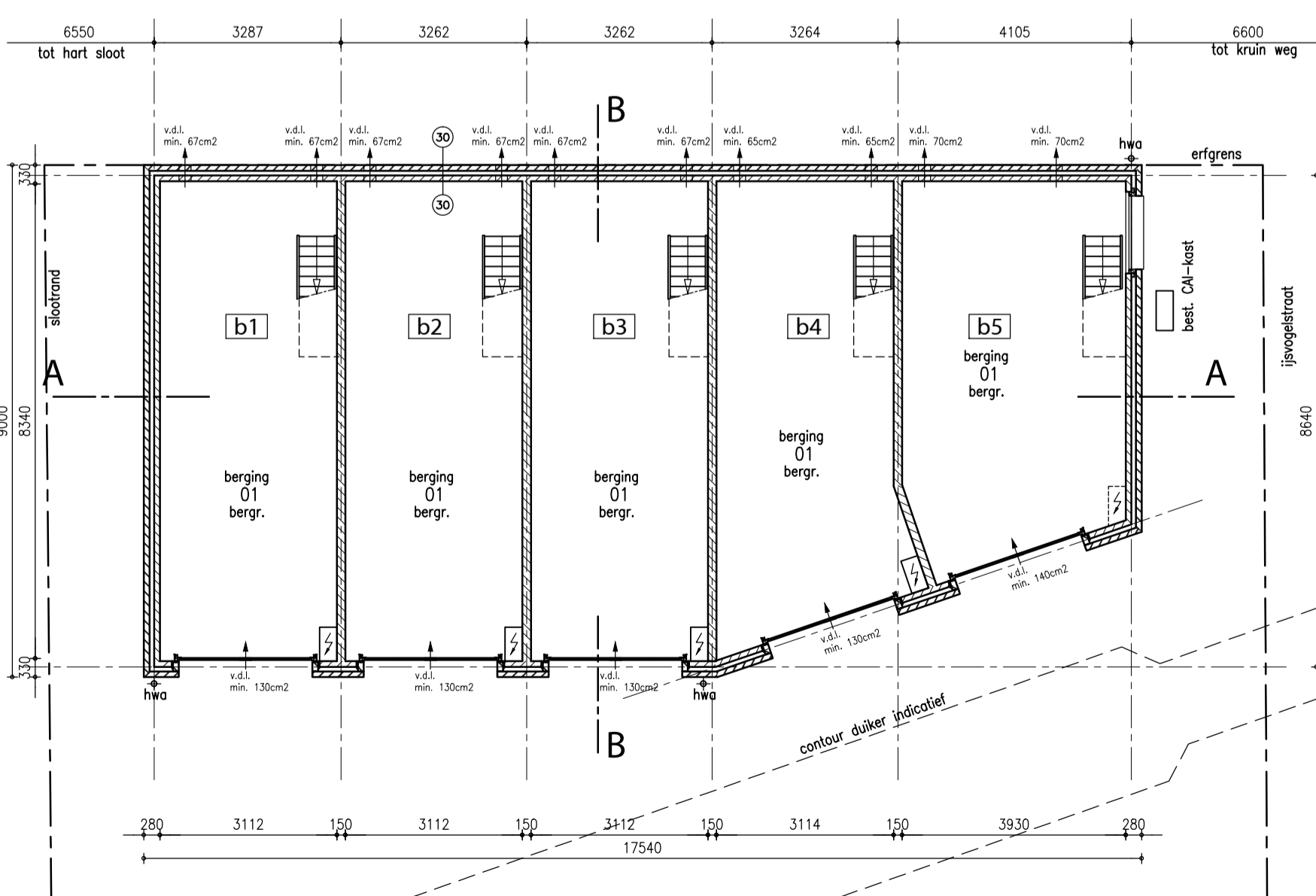

begane grond
bk.vt. = peil=0.000

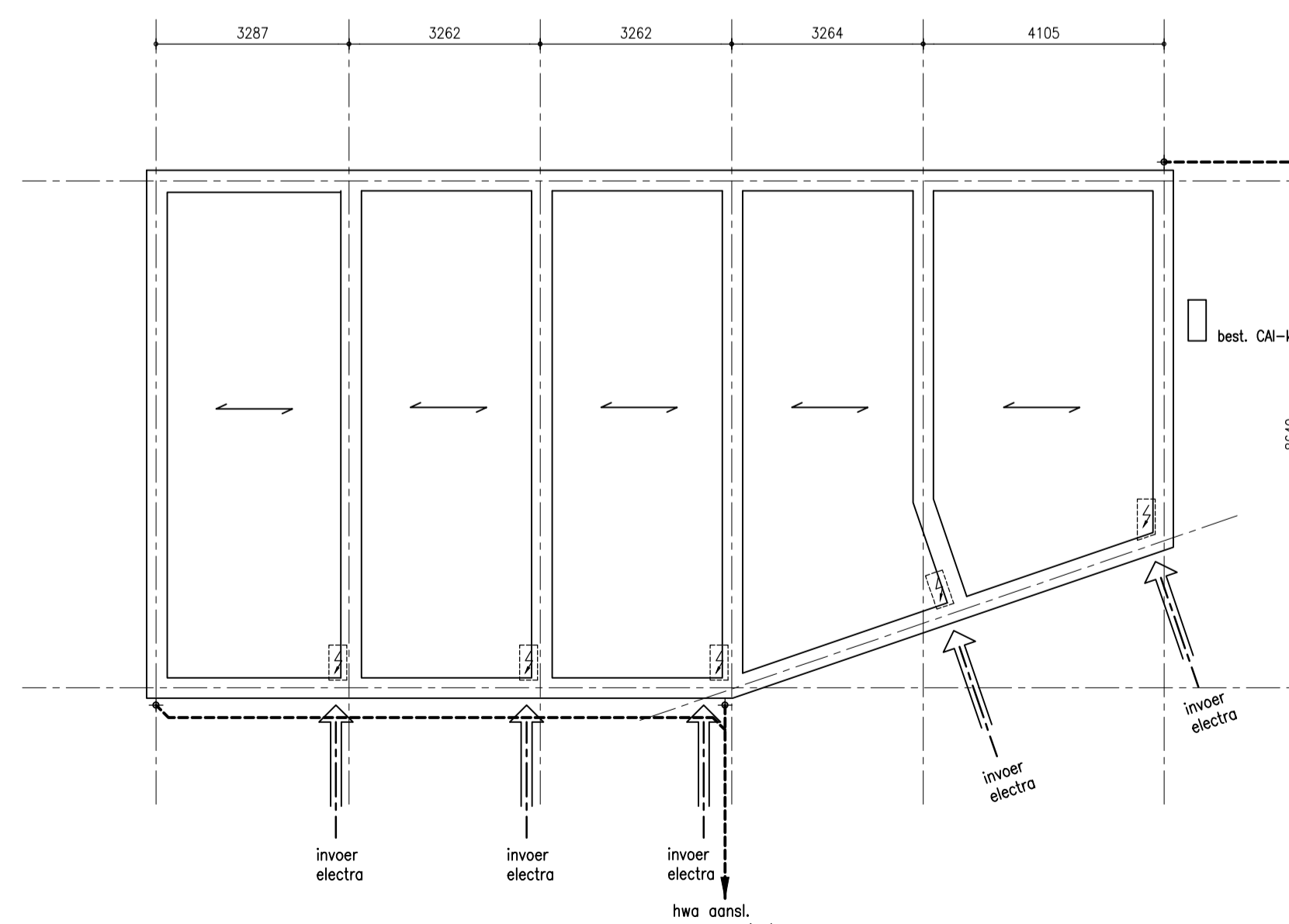

funderingsplan
aanname



situatie schaal 1:500 - faunastraat - wormer - gemeente wormerland - sectie: nr:

oppervlakte & inhoud
 bebouwd oppervlakte totaal 148 m²
 bruto vloeroppervlakte totaal (bvo) 286 m²
 bruto inhoud totaal 620 m³
 G0 berging b1 1/m b3 40 m³
 G0 berging b4 39 m³
 G0 berging b5 42 m³

renvooi
 - fundering: gewapende betonksp op paalfundering.
 - begane grondvloer: l.h.w. gestorte gewapende betonvloer bk afgevlinderd, o.z. vloer isoleren.
 - zoldervloer: underlayment op houten balklög.
 - kapconstructie: geïsoleerde dakelementen op houten kapconstructie
 - gevels: baksteen kleur: antraciet
 - voegwerk: cementvoeg kleur: grijs
 - kozijnen: hout, kleur antraciet
 - garagedeur: gemoff. plaatstaal kanteldeur kleur: grijs
 - goot: zinken mastgoot.
 - kant -en gevelplank: hout kleur: grijs
 - dakbedekking: keramische dakpan kleur: oranje-rood

verklaring
 [hatched] kalkzandsteen
 [dotted] baksteen

Algemeen
 - hoofddragconstructie 30min. brandwerend
 - Hang- en sluitwerk dient te voldoen aan art. 2.215 van het bouwbesluit en aan inbraakwerendheid vlg. NEN5087, conform pollicieaurmerk
 - Kozijnen voldoen aan inbraakwerendheid klasse 2 NEN5096.
 - De sterkteberekeningen en tekeningen zullen afzonderlijk worden verstuurd.
 - Vloerafscheidings (incl. de hekerwerken) uitvoeren conform de in het bouwbesluit gestelde eisen. Hfdst. 2.15 1/m 2.17.
Installaties algemeen
 - bergingen ventileren middels natuurlijke ventilatie volgens NEN1078.
 - vva en hwa aansluiten op uitlegger gemeenteriaal
 - inrichting en ofm. meterkast conform NEN2768
 - vent. meterkast min. 2dm³/m² netto inhoud kost. ventileren middels onder en bovenrooster.
 - ventilatieberekening zie berekening Rietvink architecten d.d.26-10-2011

Rietvink
 Architecten bna
 Adres, Ambachtsweg 7
 1474 HV Oosthuizen
 Postadres, Postbus 60
 1474 ZH Oosthuizen
 Telefoon, 0299 - 439 993
 Telefax, 0299 - 436 729
 Email, marco@rietvink-architecten.nl

Ontwerpteam
 Architect, S. Witawa
 Proj.leider, M. van den Oever

Project
 Omschr, Herbestemming Dekamarkt Wormer Dorpsstr./Faunastr.
 I.o.v, Dreef Beheer

Tekening
 Schaal, 1:100
 Formaat, A1
 Bestand, DeWo2 BA HUIDIG.dwg
 Betref, bergingcluster BOUWAANVRAAG

Editie

A	26-10-2011 mo
B	
C	
D	
E	
F	
G	
H	